

# LEÇON 5

1 Observe la chambre d'Arthur et complète la phrase.

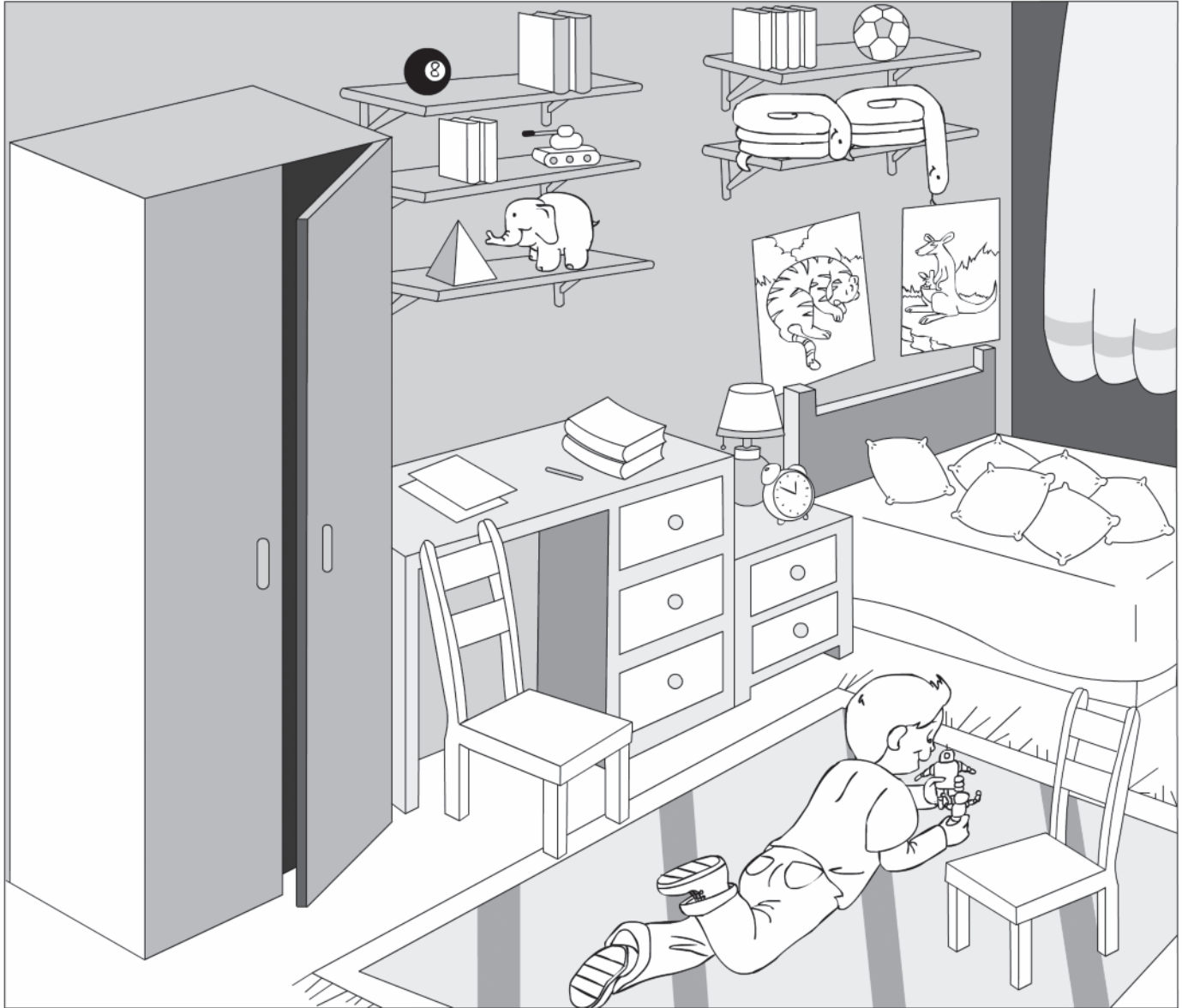

La c h a m b r e d'Arthur est grande. Il a un petit \_\_\_\_\_, une grande  
 \_\_\_\_\_ m \_\_\_\_\_, deux \_\_\_\_\_ h \_\_\_\_\_ s, un \_\_\_\_\_ e \_\_\_\_\_ avec  
 trois \_\_\_\_\_ r \_\_\_\_\_ s, cinq \_\_\_\_\_ g \_\_\_\_\_ s, une grande  
 \_\_\_\_\_ b \_\_\_\_\_ v \_\_\_\_\_ et un grand \_\_\_\_\_ i \_\_\_\_\_. Sur la  
 \_\_\_\_\_ b \_\_\_\_\_ v \_\_\_\_\_, il y a un \_\_\_\_\_ v \_\_\_\_\_ et une  
 \_\_\_\_\_ p \_\_\_\_\_. Sur le \_\_\_\_\_ il y a six \_\_\_\_\_ s \_\_\_\_\_ s.

**2a** Lis les phrases et place les animaux en peluche et les objets avec une →.

- La règle : derrière le dictionnaire.
- Le coussin : sur la chaise.
- Le réveil : à côté de la lampe.
- Le bonbon : dans le tiroir.
- Le chat : entre les coussins.
- La grenouille : devant le chapeau.
- Le sac à dos : sous l'armoire.
- Le cahier : à côté du dictionnaire.
- Les livres : sur l'étagère.
- Le ballon : sous le lit.

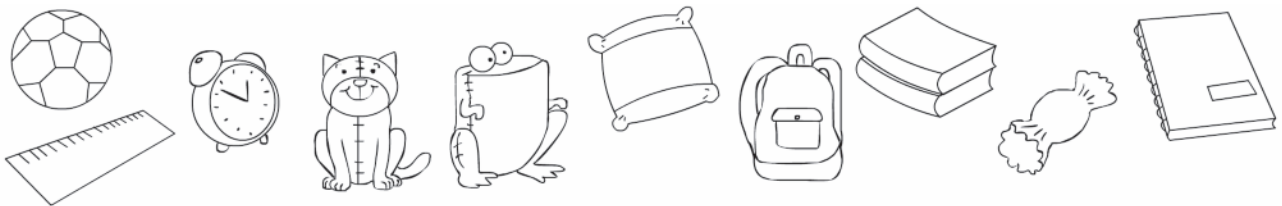

**b** Observe l'illustration et complète les phrases.

- Le chapeau est sur le lit.
- Le chien est \_\_\_\_\_ le bureau.
- La trousse est \_\_\_\_\_ le bureau et la chaise.
- Le chien est \_\_\_\_\_ la chaise.
- Le tapis est \_\_\_\_\_ la table de chevet.
- Le bonbon est \_\_\_\_\_ le tiroir.
- Le crocodile est \_\_\_\_\_ lit.



# LEÇON 6

1 Observe l'illustration et complète les mots.  
Écris les numéros dans les cercles.

SA  
E D E  
S  
R  
E J  
S  
E T  
T  
S  
O R  
B L  
C O  
G  
G  
I  
R R  
S  
I  
H I  
G R  
S  
À  
H M  
S

4 T O I L E T T E S  
S A  
E D E  
S  
R  
E J  
S  
E T  
T  
S  
O R  
B L  
C O  
G  
G  
I  
R R  
S  
I  
H I  
G R  
S  
À  
H M  
S

2a Complète la description avec les mots de la liste.

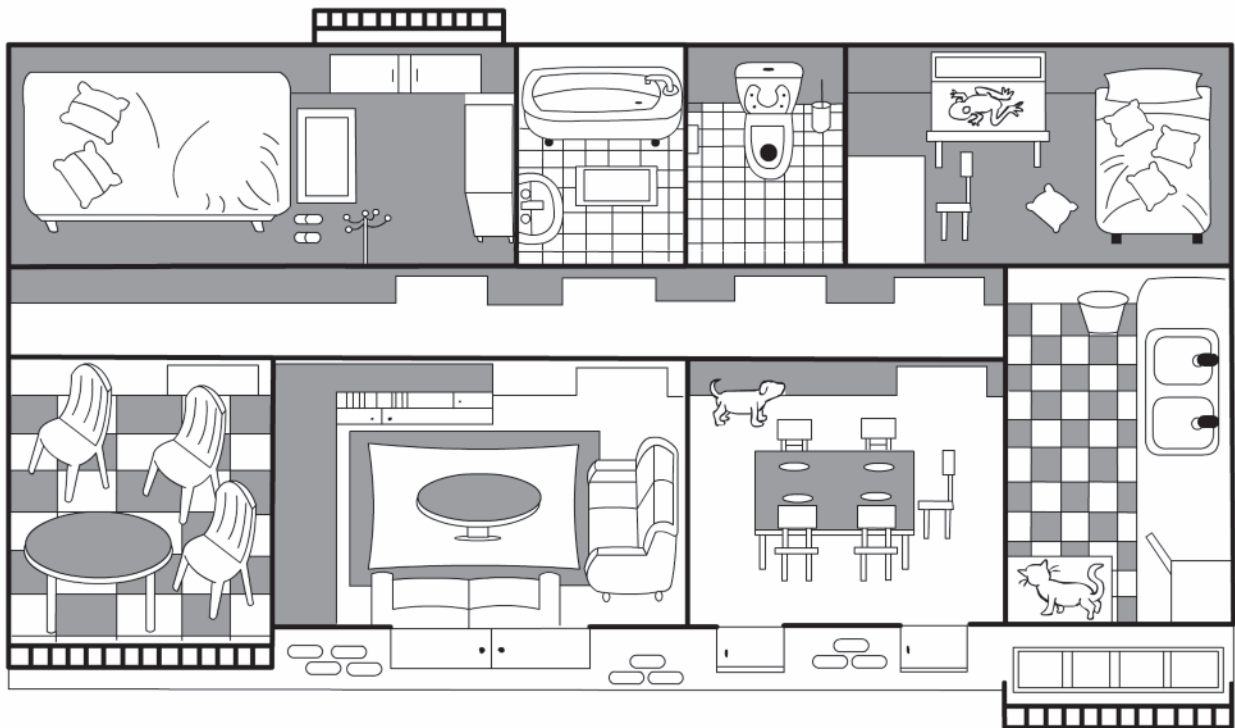

terrasse manger couloir appartement toilettes  
 ✕ habite salon mère chambres balcon bains

Je m'appelle Juliette et j'habite un grand \_\_\_\_\_ avec mon père et ma  
 \_\_\_\_\_. Il y a une cuisine avec un \_\_\_\_\_, une salle à  
 \_\_\_\_\_, un grand \_\_\_\_\_ avec une \_\_\_\_\_, un long  
 \_\_\_\_\_, une salle de \_\_\_\_\_, des \_\_\_\_\_  
 et deux \_\_\_\_\_.

b Vrai ou faux ?

- La chambre de Juliette est grande.
- Sur le lit de Juliette, il y a quatre coussins.
- Il y a un tapis dans la salle à manger.
- Sur la terrasse, il y a trois chaises.
- Le chien de Juliette est dans la cuisine.
- La salle à manger a deux fenêtres.
- La salle de bains est petite.
- Juliette a un chat, un chien et une grenouille.
- L'appartement de Juliette a deux balcons.

V	F
<input type="checkbox"/>	<input type="checkbox"/>
<input type="checkbox"/>	<input type="checkbox"/>
<input type="checkbox"/>	<input type="checkbox"/>
<input type="checkbox"/>	<input type="checkbox"/>
<input type="checkbox"/>	<input type="checkbox"/>
<input type="checkbox"/>	<input type="checkbox"/>
<input type="checkbox"/>	<input type="checkbox"/>
<input type="checkbox"/>	<input type="checkbox"/>
<input type="checkbox"/>	<input type="checkbox"/>

